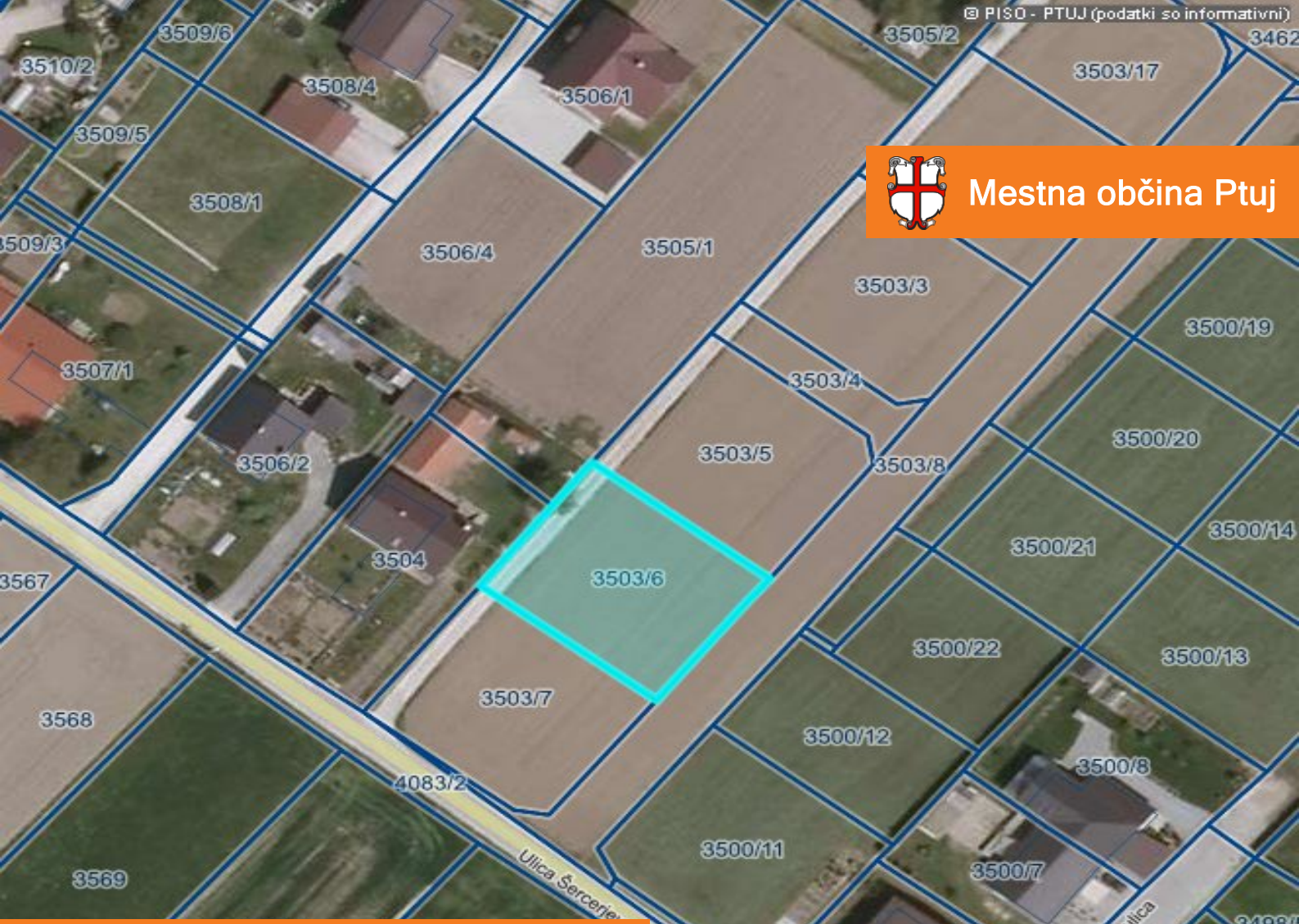

Mestna občina Ptuj

NEPOZIDANO STAVBNO ZEMLJIŠČE, PARC. ŠT. 3503/6, K.O. 400 PTUJ

K. O.: Ptuj

Vrsta: Zemljišče

Vrsta razpolaganja: Javna dražba

Površina: 670 m2

Rok za prijavo: 03.01.2022

Informativna vrednost:
26.800,00 €

Komunalna opremljenost:

Vodovod Cesta Kanalizacija

Pokličite: 02 748 29 17
Mestni trg 1,
2250 Ptuj
ursa.simonic@ptuj.si

Več informacij: http://nepremicnine.ptuj.si/Nepremicnina/3117

Datum objave: 07.12.2021